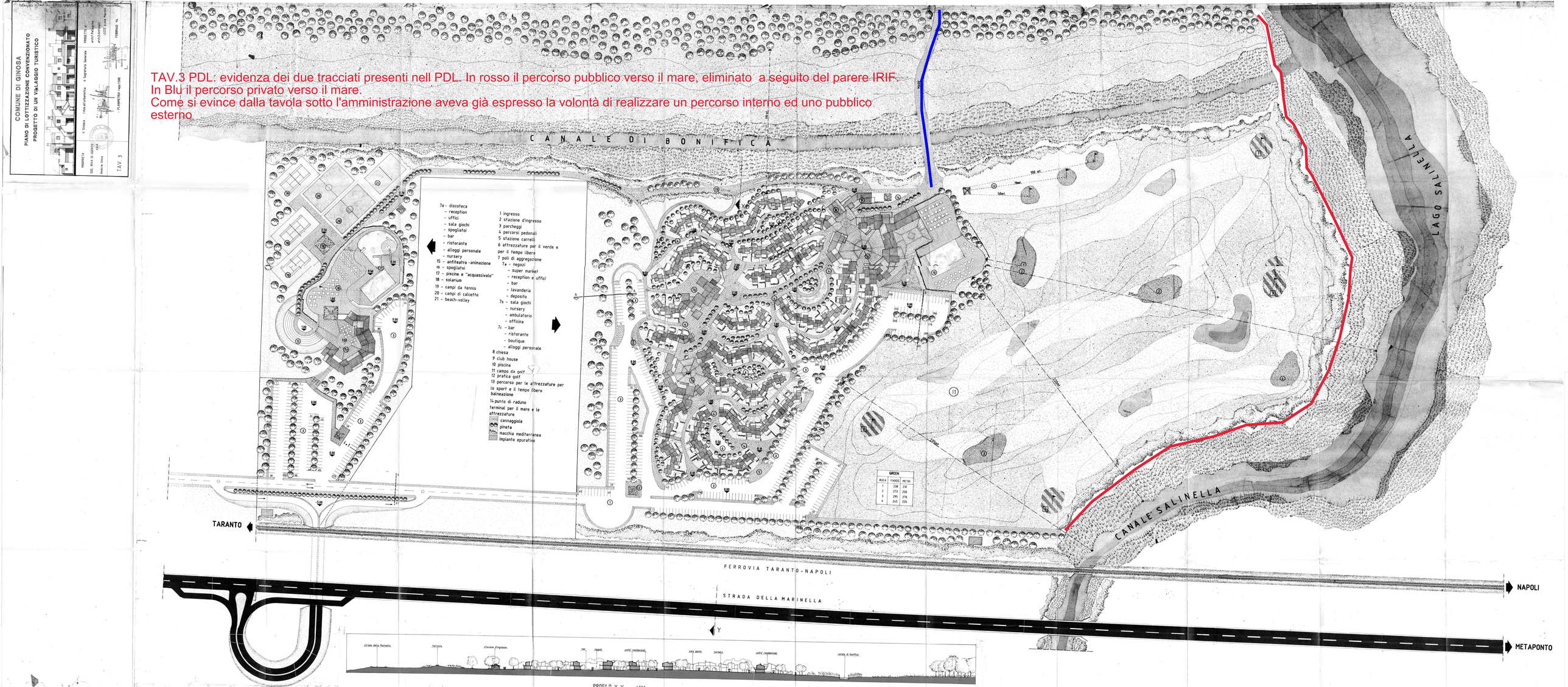TAV.3 PDL: evidenza dei due tracciati presenti nell PDL. In rosso il percorso pubblico verso il mare, eliminato a seguito del parere IRIF.
In Blu il percorso privato verso il mare.
Come si evince dalla tavola sotto l'amministrazione aveva già espresso la volontà di realizzare un percorso interno ed uno pubblico esterno